Satzung der Gemeinde Ostseebad Zinnowitz über den Bebauungsplan Nr. 26 für das "Wohngebiet am Gnitzer Weg"

PLANZEICHNUNG (TEIL A)

M.: 1 : 500

auf der Grundlage des amtlichen Lage- und Höhenplanes des Vermessungsbüros Matthias - Anders - Böhne von 03 - 2007

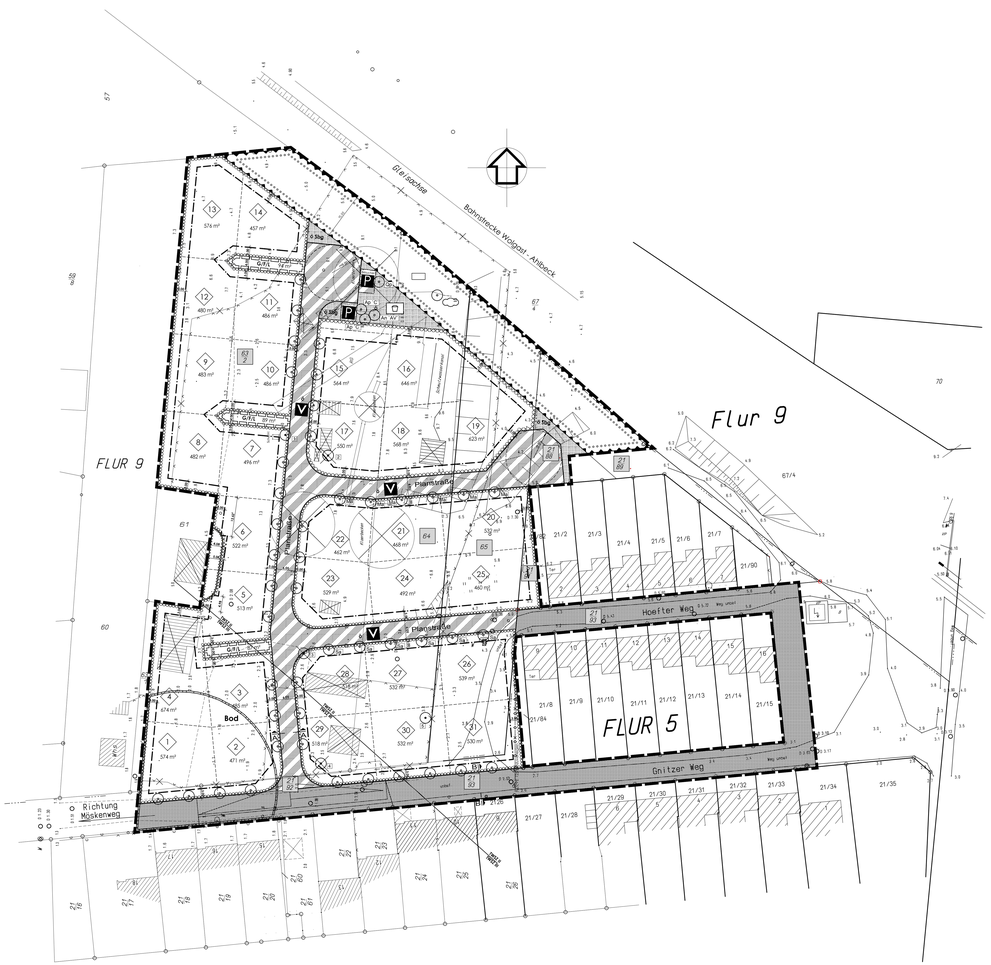
FLUR 9
Flur 9
FLUR 5
Gnitzer Weg
Höfter Weg
Bad
Richtung Mäskenweg
Bansnitzer Wiesgrund - Anklack
Elt el.bocher
Bauernbrücke
Graben
Graben
Graben