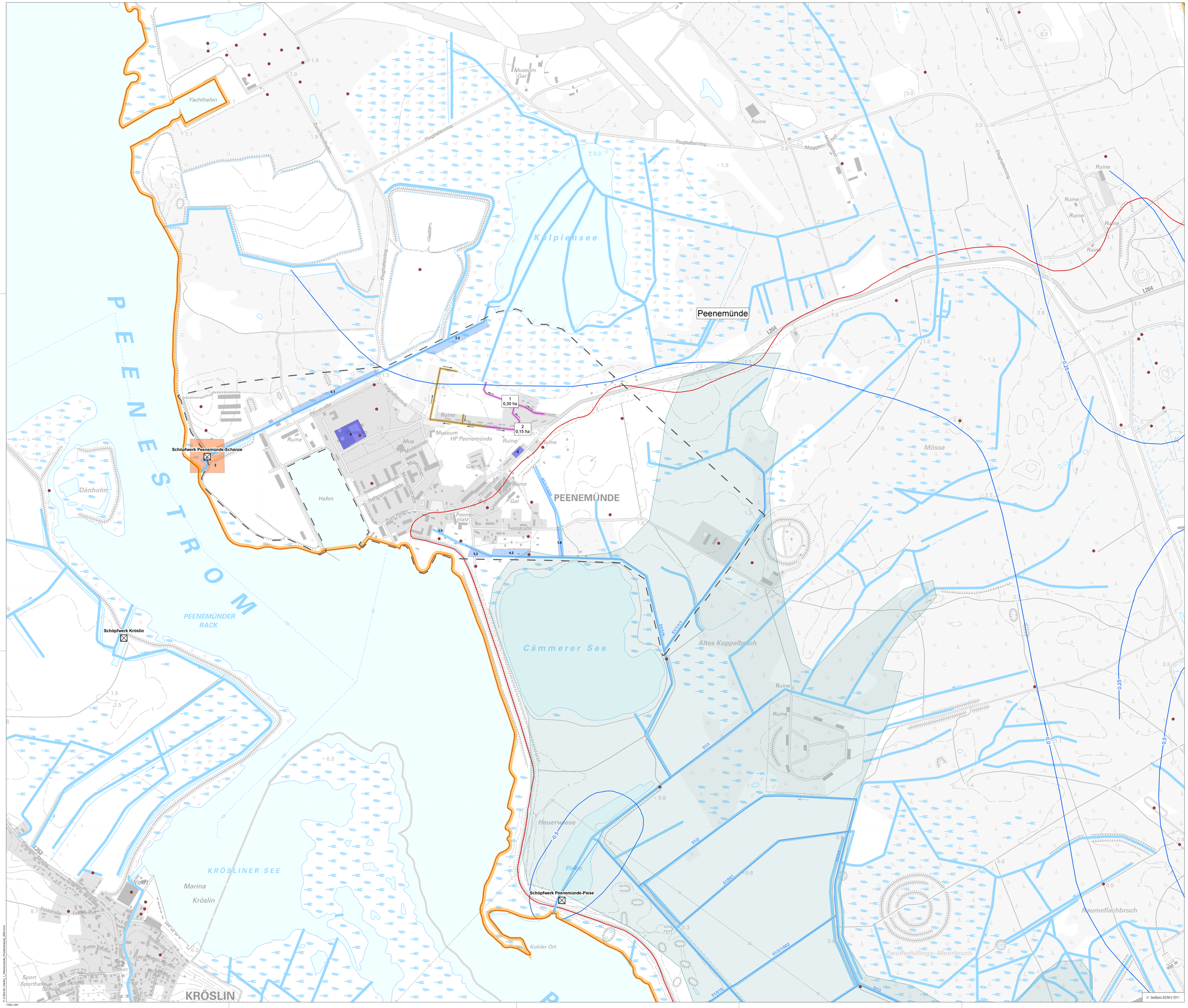

Administrativ

- Gemeindegrenze mit Bezeichnung

Wasserbaulicher Bestand

- Grenze des Untersuchungsbereiches
- Einzugsgebiet des Schöpfwerkes
- Schöpfwerk mit Bezeichnung
- Polderfläche
- Gräben II. Ordnung nach Zuständigkeit WBV mit Grabennummer
- Gräben II. Ordnung nach Zuständigkeit WRRL (gepuffert)
- Grundwasserisohypsen (Durchschnittswerte in mHN)
- erfasste Regenentwässerungsanlagen mit Schriftfeld
- Fließrichtung in den Teileinzugsgebieten
- RRb Regenrückhaltebecken
- RPw Regenwasserpumpwerk
- Versickerungsflächen
- Rohrdurchlass
- Straße unausgebaut (örtliche Versickerung)
- zusätzlich erfasste Rohrleitung
- zusätzlich erfasster Graben
- nicht mehr vorhandener Graben
- ehemaliger Brunnen
- Grundwassermessstelle mit Bezeichnung
- Bohrpunkte

Darstellung der Problembereiche (mit Angabe der Teilgebietsnummer)

- 1.2 Grabenunterhaltung behindert
- geringer Grundwasserflurabstand
- geringer Grundwasserflurabstand/vorhandene Dichtschicht
- geringer Grundwasserflurabstand/Zulaufstandort
- geringer Grundwasserflurabstand/vorhandene Dichtschicht/Zulaufstandort
- vorhandene Dichtschicht
- Zulaufstandort
- Dichtschicht prüfen
- hohe Bebauungsdichte
- Investition erforderlich

0 100 200 400 600 800 m

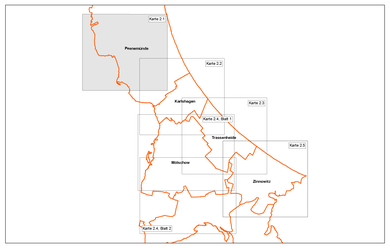

Index	Datum	Geändert	Art der Änderung	Geprüft

Amt Usedom-Nord

UmweltPlan GmbH Stralsund

Hauptsitz: Tribseer Damm 2, 18437 Stralsund, Tel.: 03831/6108-0, Fax -49
Niederlassung: Speicherstraße 1b, 18273 Güstrow, Tel.: 03843/4645-0, Fax -29
info@umweltplan.de, www.umweltplan.de

Projekt

Untersuchung der Vorflut-verhältnisse im Amtsbereich Usedom-Nord

Übersichtsplan Problemanalyse Gemeinde Peenemünde

Karte: 2.1

Maßstab	Höhenbezug	Lagebezug	
1 : 5.000	HNH	ETRS 89	
bearbeitet	01/2012	Kitzig	
Phase	Studie	gezeichnet	01/2012	Kerstan/Willmann
Proj.-Nr.:	21504-00	geprüft	01/2012	Aktmeyer

P:\21504-00 Karte\1_Peenemünde_Problemanalyse_5000.mxd

1189 x 841